

XXV Campeonato Paulista de Orientação

3ª Etapa - 19 de setembro de 2021

Coudelaria de Campinas - Campinas - SP



Apoio:



Boletim Informativo nº 2

Campinas-SP, 16 de setembro de 2021.

A Federação de Orientação de São Paulo (FOSP) e o Clube de Orientação de Campinas (COCAMP) têm a honra de convidar a família orientista para 3ª Etapa do XXV Campeonato Paulista de Orientação.



PROGRAMAÇÃO GERAL



HORÁRIO	ATIVIDADE	ÁREA DE CONCENTRAÇÃO, PARTIDA E CHEGADA
0800	Abertura do evento	Não haverá cerimônia
0900 as 1200h	Partida dos atletas	Capela da extinta Coudelaria de Campinas – Estrada da Coudelaria, Km 104 – Parque Jambeiro - Campinas-SP (croqui). Coordenadas do Google Earth: 22° 57' 28" S - 47° 02' 15" O
13:00	Encerramento	Não haverá cerimônia



COMISSÃO ORGANIZADORA



FUNÇÃO	NOME	CONTATO
Diretor da Prova	EDUARDO ROSSETO	c.o.campinas@hotmail.com (19) 9 9642-5135 (Whats App)
Árbitro Estadual	AMILCAR DEL CARO JUNIOR	(19) 9 9709-2282 (Whats App)
Diretor Técnico e traçador de percursos	RAFAEL GOMES DE OLIVEIRA	(19) 9 7122-0570 (Whats App)
Montadores de percursos fiscais, segurança e resgate	RAFAEL GOMES DE OLIVEIRA CARLOS ROBERTO ALVES HACKMANN	(19) 9 7122-0570 (Whats App) (19) 9 9683-1555 (Whats App)
Secretaria	LEONARDO PISCIOTTANO LEITÃO ROSANA DRAGONE ROSSETO ANTONIO	(11) 9 8438-1262 (Whats App) (19) 9 9760-2059 (Whats App)
Apuração	BRUNO SANTOS	(14) 9 9703-5084 (Whats App)
Relações Públicas	EUCLIDES DEICHMANN	(19) 9 9207-0847 (Whats App)



INSCRIÇÕES, VALORES E PRAZOS



Data-limite: até 22:00 horas do dia 11 de setembro de 2021 (domingo).

Pagamento: Efetuar o depósito em favor da Federação de Orientação de São Paulo (FOSP), Banco do Brasil, Agência: 0097-3, Conta Corrente: 25.000-7, CNPJ 04.768.924/0001-93.

Inscrições: através do site da Federação (www.fosp.com.br)

Valores da taxa de inscrição

PRIMEIRO LOTE

Situação	Prazo	Valor
Atleta filiado maior de 18 anos (em dia com a CBO)	Primeiro lote até 03 de setembro de 2021	R\$ 75,00
Atleta filiado menor de 18 anos, Diretores e Membros do Conselho Fiscal (em dia com a CBO)		R\$ 45,00
Atleta NÃO FILIADO maior de 18 anos		R\$ 110,00
Atleta NÃO FILIADO menor de 18 anos		R\$ 80,00

SEGUNDO LOTE

Situação	Prazo	Valor
Atleta filiado maior de 18 anos (em dia com a CBO)	Segundo lote de 04 até 11 de setembro de 2021	R\$ 90,00
Atleta filiado menor de 18 anos, Diretores e Membros do Conselho Fiscal (em dia com a CBO)		R\$ 55,00
Atleta NÃO FILIADO maior de 18 anos		R\$ 110,00
Atleta NÃO FILIADO menor de 18 anos		R\$ 80,00

Atletas menores de idade: entregar na Secretaria do evento a ficha “Autorização para participação de Crianças e Adolescentes”, com assinatura reconhecida em cartório.

Condições técnicas e físicas: Ao solicitar sua inscrição, o atleta declara que está ciente do Regulamento do XXIV CAMPOR/2021 e das Regras de Orientação Pedestre da CBO (www.cbo.org.br), particularmente da Regra 42: “Os competidores que participam de uma prova são responsáveis pelos riscos e acidentes que venham a sofrer no deslocamento, concentração e execução dos percursos. O seguro contra acidentes é de responsabilidade do atleta ou do clube a que ele pertence.”

Fotos e vídeos – O evento será registrado em imagem e som que poderão ser usados como material educativo e de divulgação. Ao se inscrever o atleta tem ciência desta condição e permite a publicação de sua imagem no contexto do evento. O atleta que não desejar ter sua imagem publicada deverá fazer manifestação expressa, via e-mail ao organizador.



REGRAS E UNIFORMES



Regras: Regras de Orientação Pedestre/2021 (ROP) e o Regulamento de Competições/2021, ambos da CBO, disponíveis em www.cbo.org.br e o Regulamento do XXV CAMPOR/2021 em www.fosp.com.br.

Ajustes nas Regras de Orientação Pedestre 2021

8. Rotina do Atleta

Regra 22:

1. Ao chegar ao estacionamento do local de prova, os atletas do veículo receberão os números de peito, os chips eletrônicos (já limpos e checados) e as respectivas sinaléticas.

2. Os atletas deverão manter-se junto ao veículo, aguardando o chamado para que sigam em grupo (do veículo) imediatamente para pré-partida.

3. (sem efeito)

4. Quando acionados, o grupo de atletas do veículo seguirá para a partida.

5. Na partida, o atleta receberá seu mapa, identificará sua categoria no mapa, não sendo permitido estudar o traçado do percurso, e aguardará o sinal do controlador para iniciar o percurso.

6. (sem efeito)

7. (sem efeito)

8. (mantido)

9. (mantido)

10. (mantido)

11. (mantido)

12. (mantido)

Regra 23 (sem efeito)

13. Ordem de Partida

Regra 51:

A partida intervalada, sob as condições de prevenção epidemiológica em pandemia, obedecerá intervalos mínimos entre competidores de mesma categoria, mas não terão necessariamente intervalos iguais.

Regra 53 (sem efeito)

Regra 54:

A partida se dará no âmbito do grupo de atletas que chegou ao local de competição no mesmo veículo, sendo que atletas da mesma categoria partirão segundo os intervalos mínimos da prova (sprint, médio, longo ou outros).

Regras 55 a 62 (sem efeito). 26. Resultados Regra 149: Resultados parciais da competição serão divulgados digitalmente em rede sem fio local e em página de internet. Não haverá exposição fixa local de resultados. 31. Reclamações Regra 186: A reclamação será feita individualmente ou em grupo, por escrito, para o Diretor do Evento, em formulário próprio, disponível na secretaria virtual do evento. A secretaria registrará a data e hora do recebimento e encaminhará ao Diretor do Evento. Este terá o prazo de uma hora para decidir sobre a reclamação, e retorná-la à secretaria, onde será registrada a hora da devolução e ficará à disposição do(s) reclamante(s) para tomar(em) conhecimento da decisão. Caso a decisão seja de interesse coletivo o Diretor do Evento poderá torná-la pública;

Regras 55 a 62 (sem efeito).

26. Resultados

Regra 149:

Resultados parciais da competição serão divulgados digitalmente em rede sem fio local e em página de internet. Não haverá exposição fixa local de resultados.

31. Reclamações

Regra 186:

A reclamação será feita individualmente ou em grupo, por escrito, para o Diretor do Evento, em formulário próprio, disponível na secretaria virtual do evento. A secretaria registrará a data e hora do recebimento e encaminhará ao Diretor do Evento. Este terá o prazo de uma hora para decidir sobre a reclamação, e retorná-la à secretaria, onde será registrada a hora da devolução e ficará à disposição do(s) reclamante(s) para tomar(em) conhecimento da decisão. Caso a decisão seja de interesse coletivo o Diretor do Evento poderá torná-la pública.

Regra 187:

O formulário para reclamação será fornecido pela organização na secretaria virtual do evento, através do aplicativo (WhatsApp), onde o(s) reclamante(s) deverá(ão) fazer constar a(s) regra(s) e regulamentos na qual está embasado a reclamação. Não será cobrada taxa para reclamação.

32. Protestos

Regra 190:

Qualquer protesto deverá ser feito, individualmente ou em grupo, por escrito, para o Árbitro do Evento e em formulário próprio, disponível na secretaria virtual do evento, até 15 minutos após o organizador haver publicado a decisão sobre a reclamação. A secretaria registrará a data e hora do recebimento e encaminhará ao Árbitro do Evento. Este reunirá o Júri Técnico, tão rápido quanto possível julgará o protesto e informará a sua decisão à secretaria, onde será registrada a hora da devolução e ficará à disposição do(s) protestante(s) para tomar(em) conhecimento da decisão. Caso a decisão seja de interesse coletivo o Árbitro do Evento poderá torná-la pública.

Regra 191:

O formulário para protesto será fornecido pela organização, disponibilizados na secretaria virtual do evento, onde o(s) protestante(s) deverá(ão) fazer constar a(s) regra(s) e regulamentos que embasam o protesto.

43. Cerimônia de Abertura

Regra 229:

Não haverá cerimônia de abertura.

Uniformes:

1. Em provas clássicas é **obrigatório** ao competidor utilizar calças que cubram o corpo da cintura até abaixo do joelho e camisas de mangas curtas ou longas;
2. O número fornecido pela organização deverá ser fixado de modo a proporcionar sua visualização clara.

MAPAS, CATEGORIAS E PREMIAÇÃO

Escala: Elites: **1:10.000**, demais: **1: 7.5000**, com equidistância de **5 m**.

Premiação: mini troféu de participação personalizado entregue no término do percurso.

Categorias:

I técnico e físico

Inscrições na Categoria Elite (E) só os classificados ou autorizados pela FOSP

MASCULINO (H)	IDADE	FEMININO (D)
H10N	Até 10 anos	D10N
H12N	Até 12 anos	D12N
H12B		D12B
H14N	Até 14 anos	D14N
H14B		D14B

H16N	Até 16 anos	D16N
H16B		D16B
H16A		D16A
H16E		D16E
H18N	Até 18 anos	D18N
H18B		D18B
H18A		D18A
H18E		D18E
H20N	Até 20 anos	D20N
H20B		D20B
H20A		D20A
H20E		D20E
H21N	Qualquer idade	D21N
H21B		D21B
H21A		D21A
H21E		D21E
H35N	Mais de 35 anos	D35N
H35B		D35B
H35A		D35A
H40N	Mais de 40 anos	D40N
H40B		D40B
H40A		D40A
H45N	Mais de 45 anos	D45N
H45B		D45B
H45A		D45A
H50N	Mais de 50 anos	D50N
H50B		D50B
H50A		D50A
H55N	Mais de 55 anos	D55N
H55B		D55B
H55A		D55A
H60N	Mais de 60 anos	D60N
H60B		D60B
H60A		D60A
H65N	Mais de 65 anos	D65N
H65B		D65B
H65A		D65A
HN1	Acompanhado Até 10 anos	DN1
HN2	Acompanhado De 11 a 14 anos	DN2
HN3	Acompanhado Mais de 15 anos	DN3

Percursos:

Percurso	Categorias	Escala	Distância (m)	Desnível (m)	Pontos de Controle	Tempo estim. p/ vencedor (min)
E1	H21E	1:15 000	9520	315	28	100
E2	D21E / H18E / H20E	1:15 000	8530	260	24	80
E3	D16E / H16E / D18E / D20E	1:10 000	5540	155	20	55
A1	H21A	1:10 000	6620	190	22	75
A2	H35A / H40A	1:10 000	5170	175	17	70
A3	H18A / H20A / H45A / H50A	1:10 000	5150	170	19	70
A4	D18A / D20A / D21A / D35A / D40A / H14A / H16A / H55A / H60A	1:7 500	5230	130	16	60
A5	D45A / D50A / D55A / D60A / H65A / H70A / H75A / H80A / H85A / H90A	1:7 500	4490	115	15	45
A6	D14A / D16A / D65A / D70A / D75A / D80A / D85A / D90A	1:7 500	4370	100	16	45
B1	H21B	1:10 000	5560	155	18	75
B2	H35B / H40B / H45B / H50B	1:10 000	5170	150	16	70
B3	D21B / H18B / H20B	1:10 000	5230	120	15	70
B4	D18B / D20B / D35B / D40B / D45B / D50B / H14B / H16B / H55B / H60B / H65B / H70B / H75B / H80B / H85B / H90B	1:7 500	4720	135	13	60
B5	H12B / D12B / D14B / D16B / D55B / D60B / D65B / D70B / D75B / D80B / D85B / D90B	1:7 500	4220	125	13	45
N1	H21N / H35N / H40N	1:7 500	4690	120	16	70
N2	D21N / D35N / D40N / H18N / H20N / H45N / H50N / HN3	1:7 500	4080	105	13	60
N3	D18N / D20N / D45N / D50N / D55N / D60N / D65N / D70N / D75N / D80N / D85N / D90N / DN3 / H14N / H16N / H55N / H60N / D65N / H65N / H70N / H75N / H80N / H85N / H90N / HN2	1:7.500	3870	90	10	55
N4	D10N / D12N / D14N / D16N / DN1 / DN2 / H10N / H12N / HN1	1:7.500	3440	90	10	45



ESTRUTURA DA CONCENTRAÇÃO



Banho: não será permitido em razão da pandemia de COVID-19 e atendendo às regras sanitárias;
Sanitários: 4 (quatro) para homens e 1 (um) para mulheres.

Vestiários: não será disponibilizado em razão da pandemia de COVID-19. Os atletas **DEVERÃO** se apresentar no local da prova com o uniforme de percurso.



APURAÇÃO



Eletrônica, por meio de chip fornecido pela organização.



TRANSPORTE E ALIMENTAÇÃO



Transporte e acessos ao local da prova

- Encargo dos atletas e equipes.
- Existe uma linha de transporte coletivo (linha 678) que sai do Círculo Militar de Campinas e vai até a Rodoviária de Valinhos, passando pela Estrada da Coudelaria. A linha é precária e conta com poucos horários nos fins de semana, possuindo ponto de parada cerca de 700 m de estradas de terra muito boa da partida da prova.

Alimentação

- No local não haverá o fornecimento de refeições, a fim de atender as regras sanitárias.
- Shopping Prado Boulevard - Av Washington Luís, 2.480 (distância cerca de 2,8 km do local da prova)
- Shopping Campinas – Rua Jacy Teixeira de Camargo, 940 (distância cerca de 9,5 km do local da prova)
- Shopping Unimart – Av John Boyd Dunlop, 350 (distância cerca de 11,5 km do local da prova)



ALOJAMENTO E HOSPEDAGEM



Contato direto do interessado com o meio de hospedagem.
Sugestões:

A. Nacional In Campinas Trevo (R\$ 179,00 o casal) – 8 km da área da prova - Tel (19) 3772-1400
Av. Benedito de Campos, 35 – Jardim do Trevo (próximo do Shopping Campinas)

B. Fênix Hotel Campinas (R\$ 180,00 o casal) – 8,4 km da área da prova - Tel (19) 3772-4600
Rua Fernão Pompeu de Camargo, 900 – Jardim Leonor

C. Hotel Contemporâneo – Royal Palm Hotel (R\$ 233,00 o casal) – 8,0 km da área da prova – Tel (19) 9 7409-3691 - Av. Royal Palm Plaza, 180 – Jardim do Lago

D. Golden Suíte Hotel (R\$ 134,00 o casal) – 8,7 km da área da prova – Tel (19) 3272-5320
Rua Madre Mariana de Jesus Sousa Leite, 278 – Jardim Dom Vieira



ÁREA DA COMPETIÇÃO



Um breve relato ambiental

A área da Fazenda Remonta de 407,28 há é apontada por ambientalistas e órgãos públicos como de grande valor ambiental. Ao lado da Floresta Serra D'Água, uma unidade de conservação ambiental estadual, constitui o último espaço territorial que impede a completa junção urbana de Campinas e Valinhos. Agentes do Instituto Florestal e da CATI realizaram estudos ambientais e junto com um laudo produzido pelo Exército indicaram a importância ambiental da área. O trabalho demonstrou, inclusive, a existência de várias nascentes e vegetação em avançado estado de regeneração.

A vegetação é um fragmento de mata atlântica e a cobertura florestal ocupa 41,5% da área, sendo o restante recoberto, sobretudo, por pastagem. As APP somam 59 ha, dos quais 88% estão cobertos por vegetação nativa. Foram observadas 50 espécies nativas e 12 espécies exóticas. Dentre as nativas, duas (jacarandá-paulista e Cabreúva) são consideradas vulneráveis pela lista mundial de espécies ameaçadas de extinção. Apresenta localização estratégica para o estabelecimento de um corredor ecológico entre a Floresta Estadual da Serra D'Água e a Estação Ecológica de Valinhos, permitindo o fluxo gênico entre as populações de plantas e animais.

Essas características ressaltam a importância da manutenção da vegetação para a conservação da biodiversidade regional.

Há uma infestação de carrapatos na área da prova. Favor tomar os seguintes cuidados:

- Utilize roupas de mangas longas, calça comprida. Dê preferência a roupas claras para facilitar a visualização dos carrapatos;
- Vistoriar o corpo após frequentar áreas de mata;
- Quando for retirar carrapatos, não se deve utilizar fósforo acessório ou outros objetos aquecidos, bem como produtos químicos. Deve-se girar levemente o corpo do carrapato até que se desprenda. Não puxar ou pressionar o carrapato.

Vegetação: aproximadamente 50% são de mata atlântica natural ou plantada e 50% de pastagens e áreas semiabertas.

Limites do mapa:

- 1:7.500: Estrada da Coudelaria a sudoeste, sítios ao nordeste, Rod Magalhães Teixeira à sudeste e a área administrativa à noroeste.
- 1: 10.000: O único limite diferente é à sudeste que será a área urbana da cidade de Valinhos.

Terreno: ondulado na maior parte, porém em alguns pontos a inclinação do terreno é mais acentuada. A altitude varia entre 690 a 784 m.

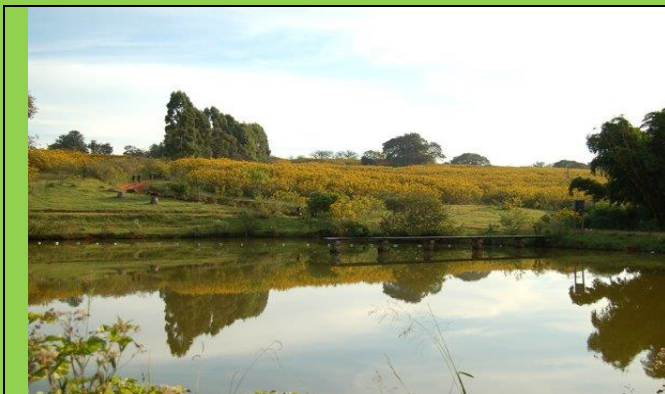

Lagoa



Capela



COMO CHEGAR AO EVENTO



Para quem vem do interior de SP pela Rodovia Anhanguera

Fazer o retorno no trevo do km 86 e manter-se na rua marginal da rodovia acessando a Rua Antônio Pinto de Souza para o Parque Jambéiro no Km 88 da Rod Anhanguera, sentido interior.

Para quem vem de SP pela Rodovia Anhanguera

Acessar a rua marginal da Rodovia no km 86 da Rodovia Anhanguera, pouco antes do trevo com a Rodovia Magalhães Teixeira e acessar a Rua Antônio Pinto de Souza para o Parque Jambeiro no Km 88.

Para quem vem do litoral norte e RJ pela Rodovia Dom Pedro I

Fazer o retorno no Km 130 da Rodovia Dom Pedro I para acessar a Rodovia Magalhães Teixeira no Km 128 da mesma. No Km 11 desta, acessar e manter-se na rua marginal da Rodovia Anhanguera e acessar a Rua Antônio Pinto de Souza para o Parque Jambeiro no Km 88.

Localizador da área de concentração

Será disponibilizado no grupo de whats app "ORIENTA SP".



INFORMAÇÕES



Site do evento (Federação de Orientação de São Paulo): www.fosp.com.br

Site do Clube de Orientação de Campinas (COCAMP): www.cocamp.org.br

Facebook do Clube de Orientação de Campinas (COCAMP): [cocamporientacao](https://www.facebook.com/cocamporientacao)

Whats App: presidente e diretor técnico da Comissão Organizadora.

Anexo: Croqui de Acesso.

“Orientação: o desporto da natureza e da família”



EDUARDO ROSSETO ANTONIO

Presidente do Clube de Orientação de Campinas e Diretor da Prova

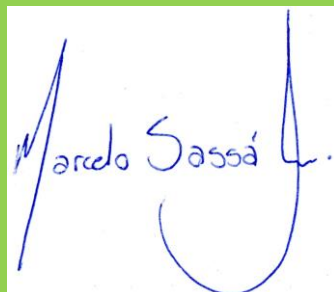

MARCELO SASSÁ PAES DE CARVALHO

Presidente da Federação de Orientação de São Paulo



CROQUI DE ACESSO



Coudelaria de Campinas - Campinas-SP

Partida: Capela da Coudelaria (△)

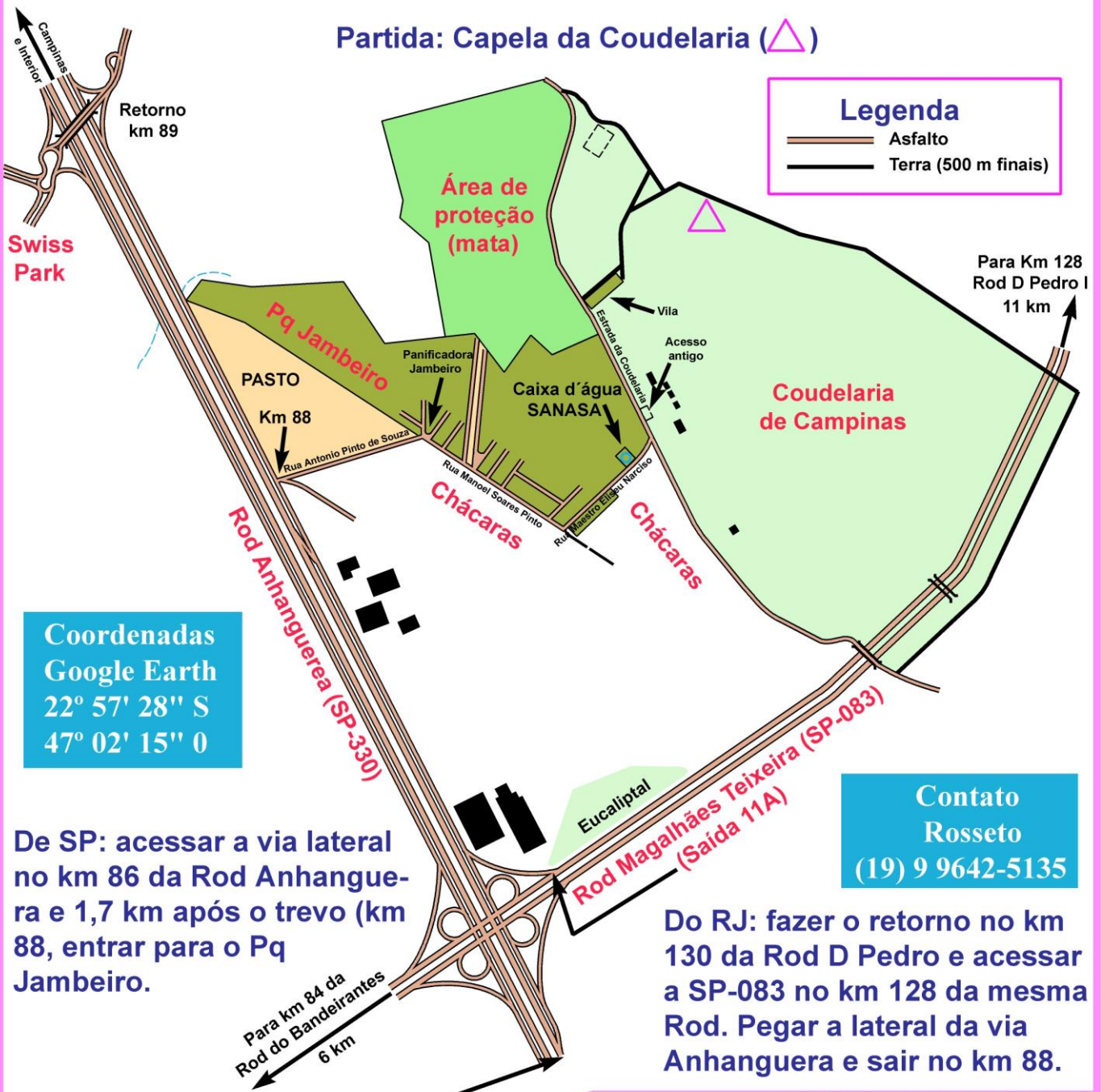

Legenda

- Asfalto
- Terra (500 m finais)

Coordenadas
Google Earth
22° 57' 28" S
47° 02' 15" 0

Contato
Rosseto
(19) 9 9642-5135

De SP: acessar a via lateral no km 86 da Rod Anhanguera e 1,7 km após o trevo (km 88, entrar para o Pq Jambeiro.

Do RJ: fazer o retorno no km 130 da Rod D Pedro e acessar a SP-083 no km 128 da mesma Rod. Pegar a lateral da via Anhanguera e sair no km 88.

Acessar a via lateral aqui (700 m antes da rotatória) - km 86

Croqui de acesso
Escala: 1:20.000 (1 cm = 200 m)